

# Museu do Meio Ambiente

Concurso Público Nacional de Arquitetura e Urbanização para a  
Expansão do Museu do Meio Ambiente - MuMA



A natureza do lugar e o caráter da instituição presente se definem como condições absolutas: uma dualidade onde intervenção e paisagem se amalgamam para engendrar um novo acontecimento. Revela-se determinante a síntese entre a natureza do Museu e a sua presença como fato no território. Uma apologia à paisagem, revelando a relação entre ser humano e natureza, onde a centralidade reside não na arquitetura como objeto construído, mas no que caracteriza o Museu como atitude e reverência à possibilidade humana de participar do meio ambiente que a define como exemplar deste e que, também, a constitui. Não se configura tampouco uma metáfora ou simulação do natural. Configura-se um instante de espetáculo dessa relação.

Local: **Rio de Janeiro, RJ**

Ano: **2010**

Área do Terreno: **8.600m<sup>2</sup>**

Área do Projeto: **1.854m<sup>2</sup>**

Autores: **Daniel Corsi, Dani Hirano, Laura Paes Barreto Pardo, Marcelo Nagai**

Colaboradores: **Vera Cristina Osse (Consult. Paisagismo), André Sauaia**

Veja o projeto em nosso [site](#).

Atelier **Daniel Corsi**

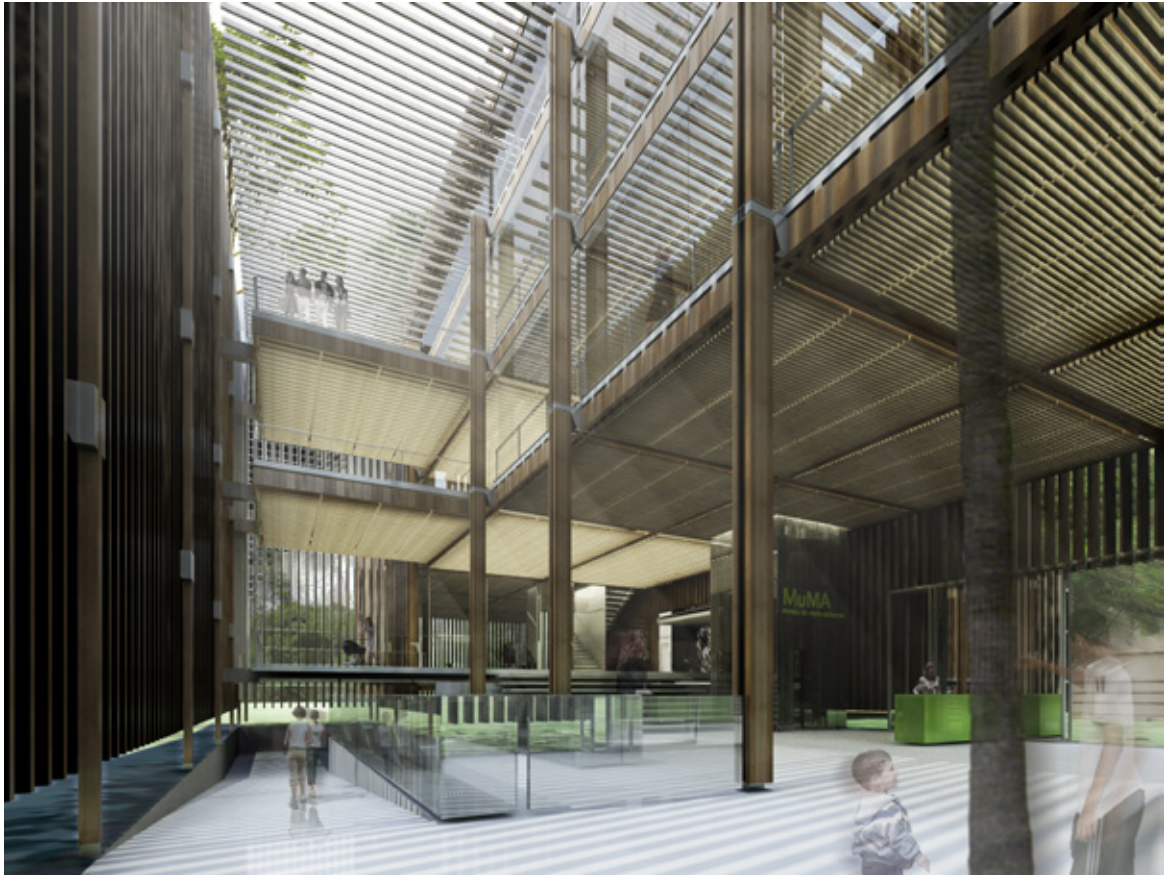

[www.danielcorsi.com](http://www.danielcorsi.com)

Rua General Jardim, 645 - 592 - Vila Buarque  
São Paulo - SP - 01223-011 - Brasil  
+55 11 3120-5986 - [info@danielcorsi.com](mailto:info@danielcorsi.com)